

INQUADRAMENTO TERRITORIALE - 1:150.000

- LEGENDA
- WTGs - INQUADRAMENTO TERRITORIALE
 - LIMITI AMMINISTRATIVI COMUNALI
 - COMUNE DI NURRI

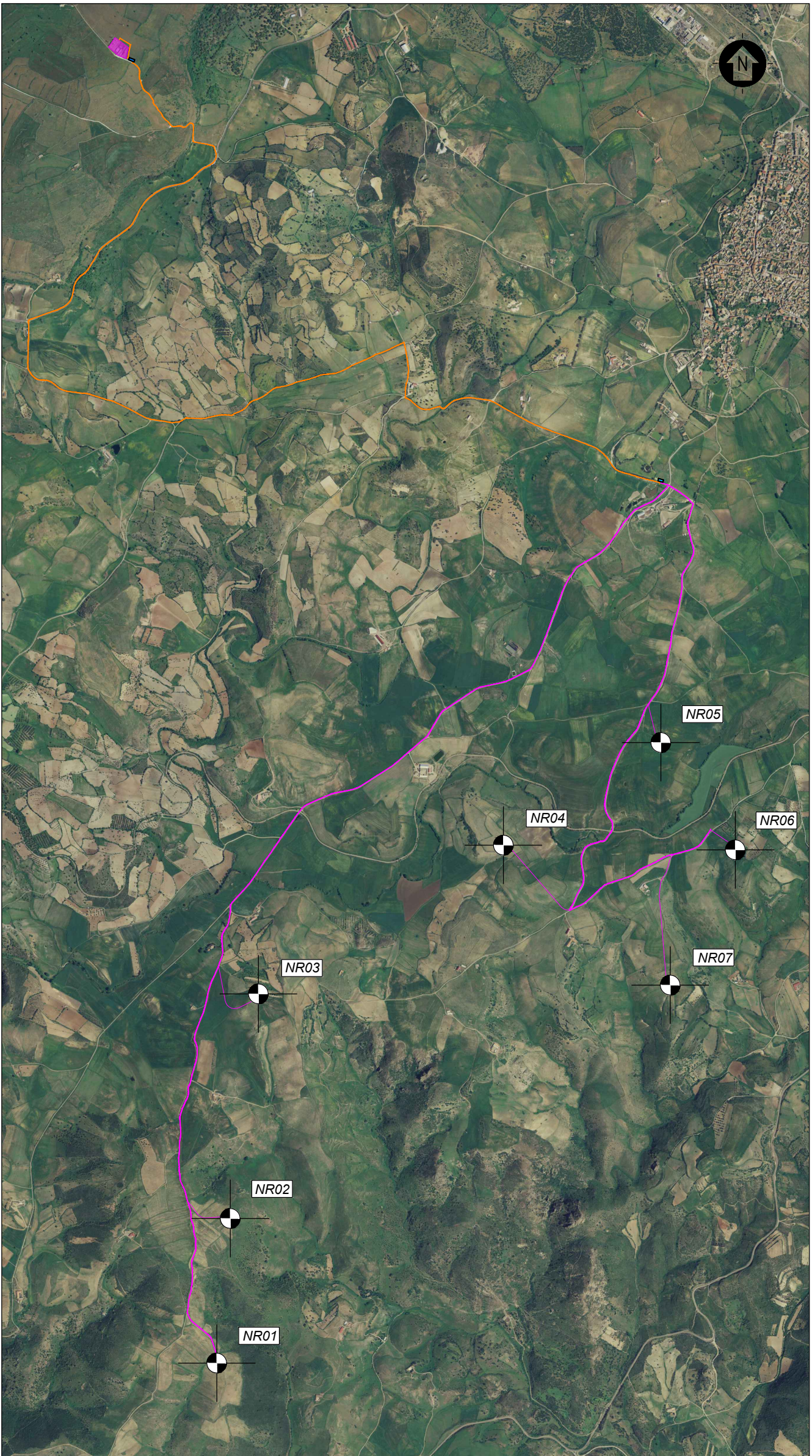

INQUADRAMENTO GENERALE - 1:25.000

- LEGENDA
- WTGs DI PROGETTO
 - PIAZZOLA WTG
 - AREA TEMPORANEA DI CANTIERE
 - AREA SORVELO WTG
 - VIABILITA' DI PROGETTO
 - STAZIONE DI CONSEGNA
 - CABINA DI CONNESSIONE 36 kV
 - CABINA DI SMISTAMENTO 36 kV
 - IPOTESI DEL TRACCIATO DI CONNESSIONE DALLE WTGs ALLA STAZIONE DI CONSEGNA
 - TRACCIATO CAVIOTTI DI CONNESSIONE INTERNI DALLA CABINA DI SMISTAMENTO ALLE WTGs

NOTA: L'impianto sarà collegato alla RTN, attraverso il caviodotto di connessione la cui STMG è stato rilasciato da parte di Terna in data 25/05/2022, e regolarmente accettato in data 16/06/2022. Per lo sviluppo del progetto di connessione si è in attesa delle indicazioni di cui al tavolo tecnico che ad oggi non è ancora stato svolto.

SCALA 1:4000 - 1 cm = 40 m

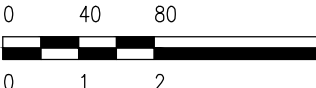

0	PRIMA DIMENSIONE	S2	EL.	LC	03/2022
REV.	DESCRIZIONE	DISSEN.	CONTROL.	APPROV.	DATA

Montana		Montana SPA Via Giovanni Farnetoli, 6 20143 Milano Membro certificato ISO 9001 Brescia Firenze Cagliari Roma		Tel. +39 02 54110773 Fax +39 02 54110902 www.montanaspaindustria.com		PISA TORCHETTI & ASSOCIATI Cap. Soc. 800.000,00 €					
Concedente: NURRI WIND SRL Geolocalità: Torre 4 - 07026 Olbia (SS)											
Progettato: ING. LAURA CONTI Incarico: Studio d'Impatto degli Impianti delle Province di Pavia di n. 1726											
Oggetto: IMPIANTO EOLICO "NURRI" Comune di Nurri (SU) STUDIO DI IMPATTO AMBIENTALE											
Tipo: PLANIMETRIA GENERALE								N. Inv.: T03			
Nu. Rel.: 2905-4787-NU_SIA_T03_REV01 PLANIMETRIA GENERALE										Scale: 1:4000	
<small>E' vietata la riproduzione di questo documento senza preventiva autorizzazione scritta della Montana SPA</small>											